

**Rotayapı**

**İnşaat Taahhüt San. Tic. Ltd. Şti.**

# ROTAYAPI İNŞAAT TAAHHÜT SAN. TİC. LTD. ŞTİ

1994 yılından beri inşaat sektöründe faaliyet gösteren  
**Rota Yapı İnşaat Taahhüt Tic. Ltd. Şti;**

Mesleki ahlak, mesleki ehliyet ve tecrübeli teknik / idari personelle Ülkemizin kalkınmasında ve yenilenmesinde üzerine düşen sorumluluğu üstlenmeye devam etmektedir. İş ve işçi sağlığı başta olmak üzere, güvenilirlik ve kalite ilkesinden taviz vermeden yükümlülüklerini ve sorumluluklarını yerine getirmektedir.

Kat karşılığı, Riskli Binaların Yenilenmesi, Altyapı ve Üstyapı işlerinde, Kamuya ait Taahhüt işleri, Özel Sektöre ait Taahhüt işleri alanında faaliyet göstermektedir. Saygılarımızla.

## ÇÖZÜM ORTAKLARIMIZ

1) İŞ BANKASI – BOSTANLI ŞUBESİ

Pelin MAT (Kentsel Dönüşüm Bölge Sorumlusu) - (0232) 336 44 44

2) DENİZBANK – KARŞIYAKA ŞUBESİ

Türker Tahir ÖZER (Kurumsal Müşteri Danışmanı) - (0232) 368 28 19,

3) İŞ SAĞLIĞI VE GÜVENLİĞİ (BOSTANLI İŞ SAĞLIĞI VE GÜVENLİĞİ ) (0232) 336 53 54

4) ZEMİN İYİLEŞTİRME ( EGEZEMİN MÜHENDİSLİK ) Ramazan YILDIZ - (0232) 461 56 66

5) ZEMİN İYİLEŞTİRME ( İZMİRZEMİN MÜHENDİSLİK ) Erdinç ÇETİN - (0232) 227 23 77

6) YAPI DENETİM (BOSTANLI YAPI DENETİM ) Onur KARAKAYA (0232) 368 00 16

7) STATİK PROJE (ME- DA MÜHENDİSLİK ) Mehmet Ali AKÇAKAYA – (0232) 364 50 30

8) MEKANİK PROJE (ÖĞE MÜHENDİSLİK) Metin GÜRES - (0232) 445 47 73

- 9) ELEKTRİK PROJE ( KARAYEL MÜHENDİSLİK) Sinan KARAYEL - (0232) 368 06 25
- 10) JEOLJİ ( YAPICIOĞLU MÜHENDİSLİK) Salih Yapıcıođlu – (0232) 336 80 90
- 11) HARİTA PROJE (CANSU HARİTA MÜHENDİSLİK) Yılmaz Şahin – (0232) 364 70 21
- 12) ENGELLİ ASANSÖRÜ – (SELMAK MAKİNE ) (0232) 365 29 80
- 13) ASANSÖR PROJE VE UYGULAMA ( XİZİ- ÜNİTE) Mert SARIGÜLÜ – (0232) 237 21 12
- 14) ZEMİN İYİLEŞTİRME DANIŞMANI İnşaat Mühendisi – Yiğit SEZER

## **REFERANSLARIMIZ**

- VAKIFBANK HİZMET BİNASI YAPIMI KARŞIYAKA ÇARŞI ANAHTAR TESLİM
- DEFACTO - KARŞIYAKA ÇARŞI- ANAHTAR TESLİM YAPIM İNŞAATI
- BAYRAKLI BELEDİYESİ HİZMET BİNASI
- E.M.O. (ELEKTRİK MÜHENDİSLERİ ODASI) HİZMET BİNASI YAPIMI
- ÇAĞLAR APT. KARŞIYAKA – TİYATRO SOKAĞI - ANAHTAR TESLİM KENTSEL DÖNÜŞÜM PROJESİ
- | | ÇAĞLAR 2 APT. - ANAHTAR TESLİM KENTSEL DÖNÜŞÜM PROJESİ  
BOSTANLI / KARŞIYAKA
- | | BARIŞ APT. - ANAHTAR TESLİM KENTSEL DÖNÜŞÜM PROJESİ  
BOSTANLI / KARŞIYAKA
- | | DALAN APT. - ANAHTAR TESLİM KENTSEL DÖNÜŞÜM PROJESİ  
BOSTANLI / KARŞIYAKA
- BAHAR APT. - ANAHTAR TESLİM KENTSEL DÖNÜŞÜM PROJESİ
- BOSTANLI / KARŞIYAKA
- PINAR APT. - ANAHTAR TESLİM KENTSEL DÖNÜŞÜM PROJESİ  
BOSTANLI / KARŞIYAKA
- | | ENVER APT. - ANAHTAR TESLİM KENTSEL DÖNÜŞÜM PROJESİ  
BOSTANLI / KARŞIYAKA
- | | FUNDA APT. - ANAHTAR TESLİM KENTSEL DÖNÜŞÜM PROJESİ  
BOSTANLI / KARŞIYAKA
- | | ARDA APT. - ANAHTAR TESLİM KENTSEL DÖNÜŞÜM PROJESİ  
ERZENE / BORNOVA

- | | BMC APT. - ANAHTAR TESLİM KENTSEL DÖNÜŞÜM PROJESİ  
ERZENE / BORNOVA
- | | GÜL APT. - ANAHTAR TESLİM KENTSEL DÖNÜŞÜM PROJESİ  
AKSOY / KARŞIYAKA
- | | STEFANO PETRİNİ 10 DAİRE ANAHTAR TESLİM:  
KARŞIYA KİLİSE SOKAĞI/İZMİR  
Aksoy 1650 m2 toplam İnşaat Alanı 10 Daire anahtar teslim bina imalatı.
- | | BALÇOVA ASMA ÇATI DOĞTAŞ MAGAZASI  
1000 m2 kapalı alan Mağaza komple iç dekorasyon anahtar teslim imalatı.
- | | ALİ DEVELİOĞLU  
Çeşme-Alaçatı ikiz villa Komple anahtar teslim imalatı.
- | | KARYA EVLERİ MAVİŞEHİR  
300 Daire 49000 m2 İnş. Alanı kaba inşaat kalıp, demir, duvar, Seramik, fayans ve sıva imatları.
- | | 9 EYLÜL HASTANESİ:  
Balçova Çocuk Bölümü Ek bina Dış cephe mantolama ve iç cephe ince işleri imatları.
- | | TORBALI CENGİZ TOPEL İLKÖĞRETİM OKULU: 18  
Derslik Okul İnşaatı anahtar teslim imalatı.

## **Devam Eden Projeler:**

- BMC Apartmanı – BORNOVA
- Gül Apartmanı – KARŞIYAKA
- Akyıldız Apartmanı – KARŞIYAKA
- Rotalife (A VE B BLOK) - MENEMEN

## **Ruhsat Aşamasındaki Projeler:**

- Armoni Apartmanı – BAYRAKLI
- Yunuskent Sitesi– BAYRAKLI

# VAKIFLAR GENEL MÜDÜRLÜĞÜ

KARŞIYAKA DONANMACI MAHALLESİ

BAŞBAKANLIK  
VAKIFLAR GENEL MÜDÜRLÜĞÜ

İSİN ADI: Tapınan 69 ada 33 parselinde kayıtlı 689.00 m2 yüzölçümüne sahip gayrimenkulün (taarrüfde) yapının yıkılıp inat durumuna uygun bina yapılarak üzere aram serahi kiraya verilmesi işi

Tarih Ve No'su : 13.04.2016 - 8541  
Sözleşme Tarihi : 18. 10.2016  
Sözleşme Bedeli : 4.041.603,00- TL  
İş Bitim Tarihi : 18.11.2018.

KENTSEL DÖNÜŞÜM UZMANI

**ROtayAPI**

0232 336 06 21 0232 336 06 22

www.rotayapimimarlik.com.tr info@rotayapimimarlik.com.tr

Cemal Gürsel Cad. No:510 D:2 Bostanlı - Karşıyaka / İZMİR

BU SOKAKTAYIZ

Tefal elegant

SERVET FIRIN

KARACA

HALKBANK NISA MATBAK

ÖZMÜHÜRÜK  
MİSLEKİ AHLAK  
MİSLEKİ İHTİŞAT  
KAL





























# BMC APATMANI

BORNOVA ERZENE MAHALLESİ





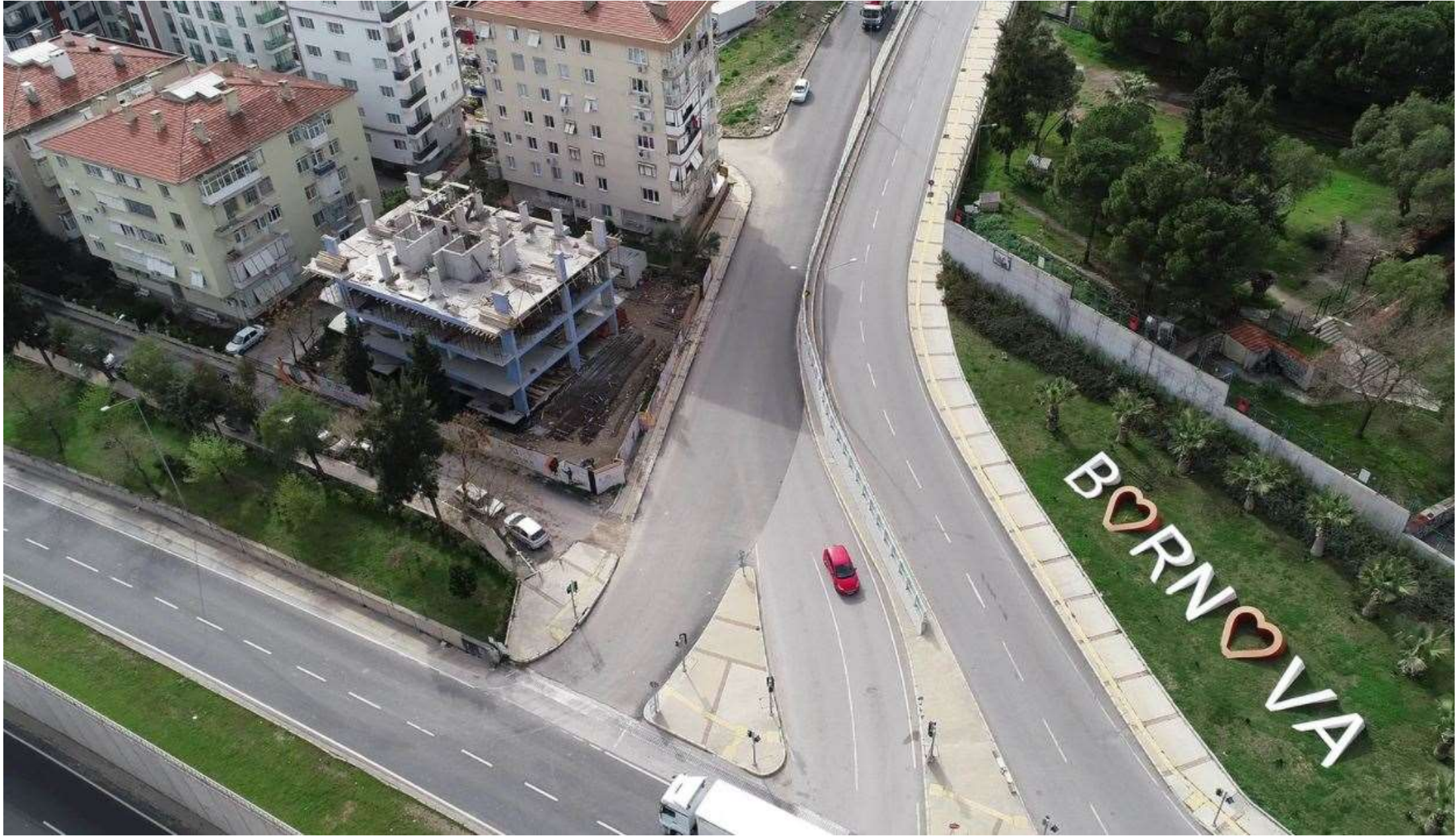









**Rotayapı**  
0232 336 06 21  
www.rotayapimimarlik.com.tr













# FUNDA APARTMANI

ÇİĞLİ ATAŞEHİR MAHALLESİ









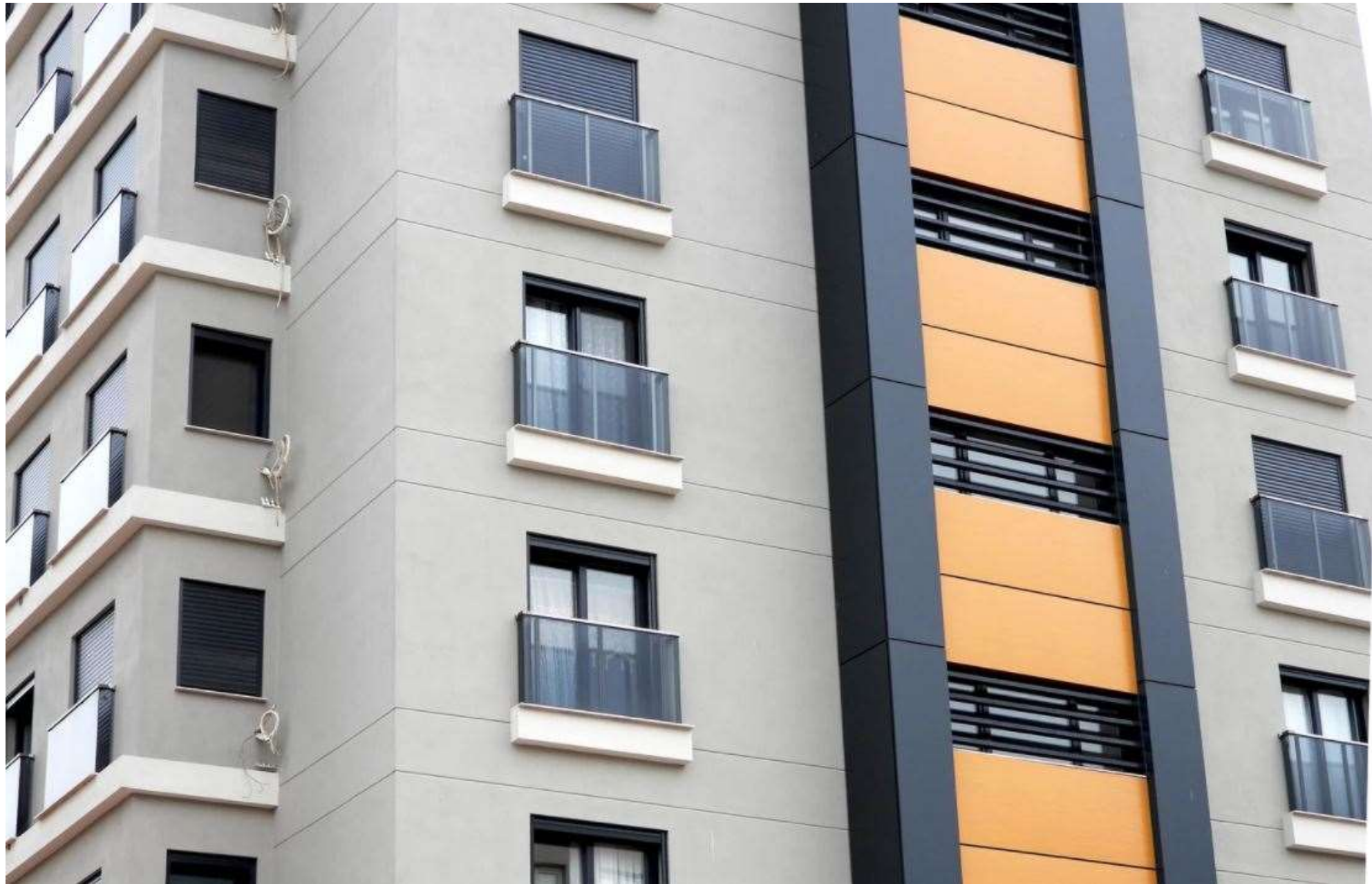





# ROTA APARTMANI

BORNOVA ERZENE MAHALLESİ





















# EMO BİNASI





19/08/2016









19/08/2016











# ULUKENT

KOYUNDERE MENEMEN



































# ARMONİ APT. Manavkuyu Bayraklı

































